Modalità di campionamento per influenza aviaria ad alta patogenicità

I campionamenti per influenza aviaria ad alta patogenicità dovranno essere effettuati nel rispetto del presente protocollo:

1. **Tacchini da carne – allevamenti presenti in ZP, ZS e ZUR**

Il set di campioni standard per i test virologici è costituito da:

i. Tamponi tracheali, distribuiti nei vari capannoni. La numerosità dovrà garantire il prelievo di tutti i morti/ammalati fino a 10 campioni per capannone, con un massimo di 60 campioni per allevamento (nel caso non ci fossero 60 morti/ammalati, il prelievo andrà effettuato su tutti i morti/ammalati presenti). Per raggiungere il numero complessivo previsto a livello di allevamento, i tamponi dovranno essere effettuati tenendo conto della differente distribuzione della mortalità nei diversi capannoni (quindi i 10 previsti per capannone sono indicativi, l'importante è garantire il numero totale di tamponi per allevamento).
ii. I tamponi dovranno essere effettuati su animali morti o gravemente malati o moribondi e abbattuti in modo eutanasico.
iii. Il campionamento dovrà essere effettuato con le modalità illustrate nell'Allegato I.
iv. Fino a 20 tamponi conferiti, il laboratorio dovrà effettuare il test su pool da 5, oltre i 20 tamponi conferiti il test sarà effettuato su pool di 10.

Salvo diverse indicazioni, in **ZP** i campionamenti, di cui ai precedente punto 1.,dovranno essere ripetuti 2 volte a settimana. In caso di mortalità anomala o variazione dei parametri produttivi, il campionamento andrà immediatamente effettuato con le stesse procedure.

Salvo diverse indicazioni, in **ZS** i campionamenti, di cui ai precedente punto 1., dovranno essere effettuati 1 volta a settimana (salvo altre indicazioni fornite dalla scrivente per casi particolari).

In **ZUR** la modalità di campionamento, di cui ai precedente punto 1., dovrà essere attuata anche per i prelievi previsti dalla nota del Ministero della Salute prot. 18012 del 28/07/17.

2. **Galline ovaiole e pollastre – allevamenti presenti in ZP, ZS e ZUR**

Il set di campioni standard per i test virologici è costituito da:

i. Tamponi tracheali, distribuiti nei vari capannoni. La numerosità dovrà garantire il prelievo di tutti i morti/ammalati fino a 10 campioni per capannone, con un massimo di 60 campioni per allevamento (nel caso non ci fossero 60 morti/ammalati, il prelievo andrà effettuato su tutti i morti/ammalati presenti). Per raggiungere il numero complessivo previsto a livello di allevamento, i tamponi dovranno essere effettuati tenendo conto della differente distribuzione della mortalità nei diversi capannoni (quindi i 10 previsti per capannone sono indicativi, l'importante è garantire il numero totale di tamponi per allevamento).
ii. I tamponi dovranno essere effettuati su animali morti o gravemente malati o moribondi e abbattuti in modo eutanasico.
iii. Il campionamento dovrà essere effettuato con le modalità illustrate nell'Allegato I.

iv. Fino a 20 tamponi conferiti, il laboratorio dovrà effettuare il test su pool da 5, oltre i 20 tamponi conferiti il test sarà effettuato su pool di 10.

Salvo diverse indicazioni, in **ZP** i campionamenti, di cui ai precedente punto 2.,dovranno essere ripetuti 1 volte a settimana.

In caso di mortalità anomala o variazione dei parametri produttivi, il campionamento andrà immediatamente effettuato con le stesse procedure, garantendo il prelievo di tutti gli animali ammalati/morti fino a un massimo di 60 campioni indipendentemente dal numero di capannoni presenti in allevamento.

Salvo diverse indicazioni, in **ZS** i campionamenti, di cui ai precedente punto 2., dovranno essere effettuati ogni 2 settimane

In **ZUR** la modalità di campionamento, di cui ai precedente punto 2., dovrà essere attuata anche per i prelievi previsti dalla nota del Ministero della Salute prot. 18012 del 28/07/17.

Allegato I
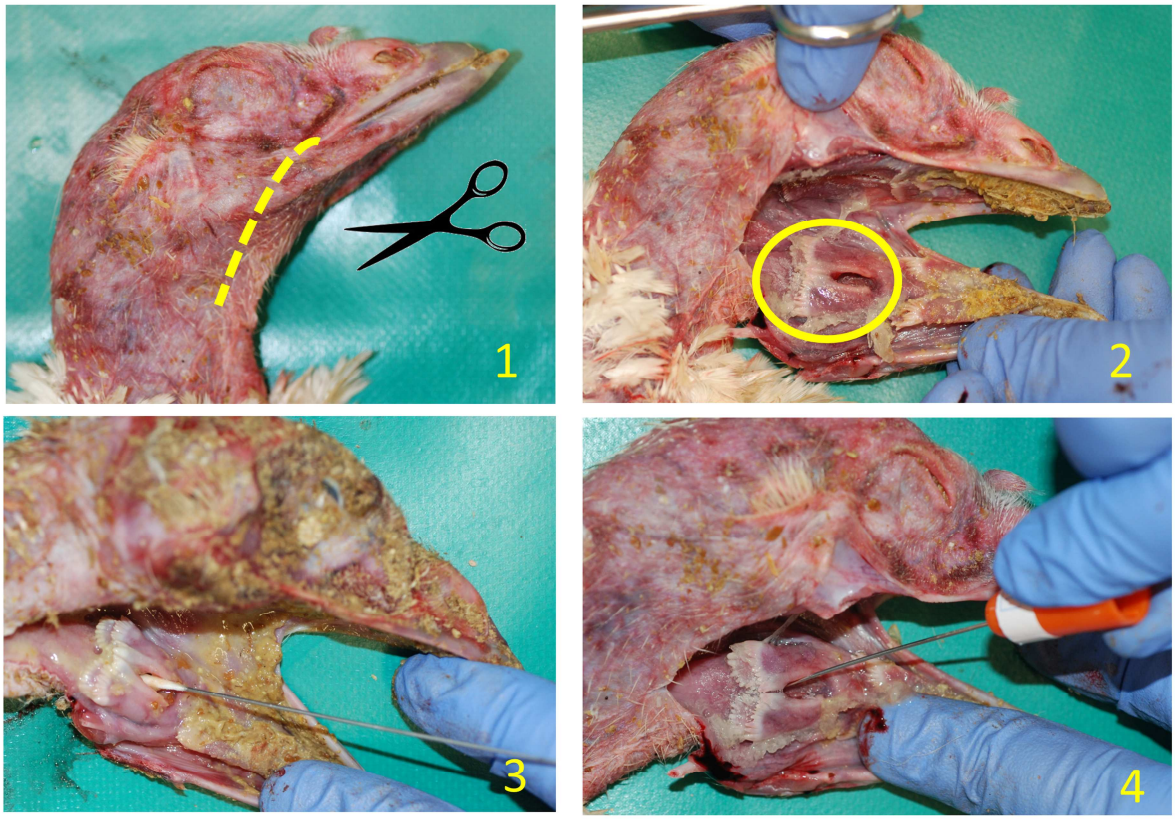
Modalità di campionamento su volatili morti